

ORGANIGRAMME ADMINISTRATIF

Structures interuniversitaires

- Service interuniversitaire du réseau de Midi-Pyrénées (SIREMIP)
- Atelier interuniversitaire de la maison de la formation Jacqueline Auriol (AIMFJA)

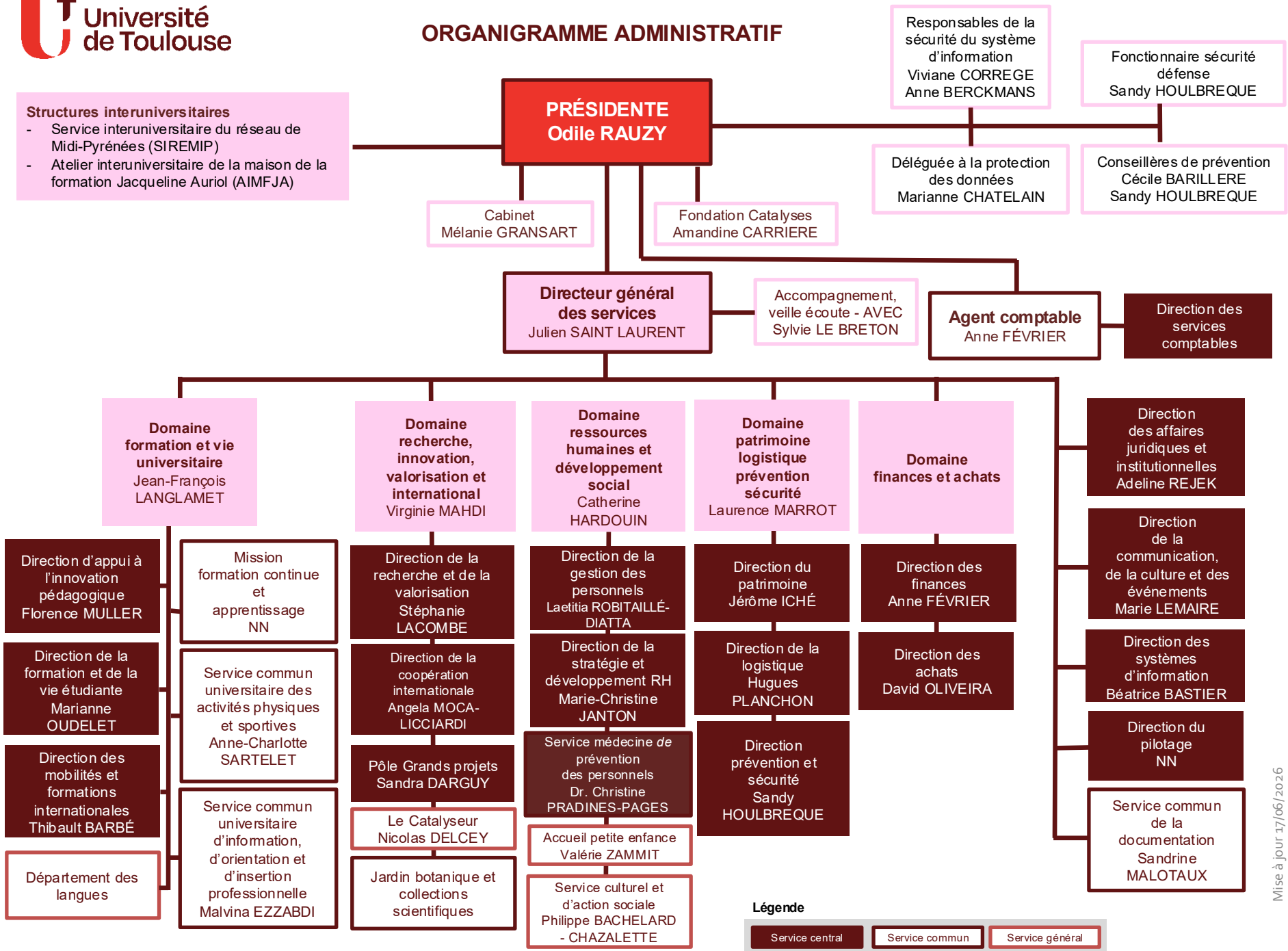

Légende

- Service central
- Service commun
- Service général

ÉQUIPE PRÉSIDENTIELLE

Présidente : Odile RAUZY

Vice-présidente du conseil d'administration
(CA) : Myriam CARCASSES

Vice-président de la commission formation
et de la vie universitaire (CFVU) :
Vincent PAILLARD

Vice-président de la commission recherche
(CR) : Matthieu ARLAT

Vice-présidente / Vice-président étudiantes
et étudiants :
Mathieu PIALLAT / Solenn THOMAS

COMPOSANTES

Faculté de santé
Doyen : Fabrice MUSCARI

Faculté sciences et ingénierie (FSI)
Doyen : Éric CLOTTES

Faculté des sciences du sport et
du mouvement humain (F2SMH)
Doyen : Jean-Paul DOUTRELOUX

Institut universitaire de technologie (IUT)
d'Auch Castres Toulouse
Directrice : Christine BARROT

Observatoire Midi-Pyrénées
Directeur : Mehrez ZRIBI

PÔLES DE RECHERCHE

Biologie, agronomie, biotechnologies et santé
(BABS)
Directrice : Kerstin BYSTRICKY
Directeurs adjoints : Nicolas FAZILLEAU et Vincent
BURLAT

Droit, sciences politiques, économie et gestion
(DSPEG)
Directeur : Assâad EL AKREMI
Directrices adjointes : Anne-Laure GATIGNON-
TURNAU et Zoé JACQUEMIN

Humanités, sciences humaines et sociales (H-SHS)
Co-directrices : Fabienne BERCEGOL et Cécile FABRE

Mathématiques, sciences et technologies de
l'information et de l'ingénierie (MST2I)
Directeur : Olivier EICHWALD
Directeur adjoint : Pierre LOPEZ

Sciences de la matière (SDM)
Directeur : Xavier BOUJU
Directrice adjointe : Sophie THIEBAUD-ROUX
Directeur adjoint : Régis LAURENT

Univers, planète, espace et environnement (UPEE)
Directeur : Mehrez ZRIBI
Directrice adjointe : Nadia FOURRIÉ
Directeur adjoint : Dominique SERÇA

CONSEIL ACADÉMIQUE

Président du Conseil académique en
formation restreinte :
Jean-Luc ATTIE

Vice-président du Conseil académique
en formation restreinte :
Robin BAURES

ÉTABLISSEMENT-COMPOSANTE

École d'ingénieurs de Purpan

Directeur général : Michaël MOUREZ
Secrétaire générale : Viviane SASSUS

SERVICES COMMUNS et GÉNÉRAUX

- Mission formation continue et apprentissage : Thierry GAYRAUD
- Service commun universitaire des activités physiques et sportives : Clément MARTY
- Service commun universitaire d'information, d'orientation et d'insertion professionnelle : Florence BENOÎT-MARQUIÉ
- Jardin botanique et collections scientifiques : Nathalie SEJALON-DELMAS
- Service culturel et d'action sociale : Corinne ROUTABOUL

FONCTIONS TRANSVERSES

Présidente :
Odile RAUZY

Conseiller spécial à la politique de site : Michaël TOPLIS (ComUE)
VPD Égalité, inclusion, diversité : Julien DELRIEU

- CM Handicap étudiant : Fabyenne BORLOZ

VPD Stratégie de la transition écologique et sociétale : Nathalie DEL VECCHIO

- CM Biodiversité : Gabrielle MARTIN
- CM Mobilités douces : Philippe ROUSSEAU

VPD Transition environnementale des campus : Philippe GARNIER
VPD Relations européennes et internationales : Richard GUILLET

- CM Coopération internationale de la recherche : Fabrice DUMAS

VPD Activités physiques pour tous, sport, sport-santé et prévention : Yann PRIGENT
Réfèrent et référente intégrité scientifique Jean-François ARNAL et Bettina COUDERC
CM Dispositif AVEC : Sophie CAZALBOU
CM Territoires : Didier CARRIÉ

MOYENS

Vice-présidente du conseil d'administration (CA) :
Myriam CARCASSES

VPD Grands projets de site : Bertrand JOUVE (ComUE)
VPD Chargée des personnels, des carrières et de la qualité de vie au travail :
Karine GROENEN SERRANO
VPD Patrimoine et gestion durable des campus : Jean-François MAZOIN

- CM Projet Immobilier chimie, matériaux, procédés : Antoine BACEIREDO
- CM Projet immobilier santé : Sarah COUSTY

VPD Numérique responsable : Sandrine GEOFFROY

- CM Transformation digitale des formations et usages du numérique :
André AOUN
- CM Usages de l'IA générative : Olivier CATTEAU
- CM Sécurité du numérique : Romain LABORDE
- CM Développement de l'exploitation des données de l'établissement :
Michèle SIBILLA

CM Accompagnement HCERES : Régine ANDRÉ-OBRECHT
CM Maison de Formation Jacqueline Auriol : Laurent BERQUEZ
CM Outils de pilotage et logiciels de service : Éric LOMBARDI

RECHERCHE

Vice-président de la commission recherche (CR) :
Matthieu ARLAT

VPD à la stratégie de recherche de site : Christophe CHASSOT (ComUE)
VPD Projets structurants et innovation : Yann CRESSAULT
VPD Stratégie et qualité de la recherche : Nicolas DESTAINVILLE
VPD Sciences et société : Noémie DAVEZAC
CM neOCampus : Rahim KACIMI
CM Recherche et innovation en santé : Olivier LAIREZ
CM Relations avec les entreprises : Djamila LEKHAL (EIP)

FORMATION

Vice-président de la commission formation et vie universitaire (CFVU) :
Vincent PAILLARD

VPD à la stratégie formation et vie étudiante de site : Claude MARANGES (ComUE)
VPD au bien-être des étudiants : Quentin BEDEL
VPD Formation tout au long de la vie, formations à la transition écologique et sociétale :
Nicolas CARRERE

- CM Développer une offre tout au long de la vie dans le domaine de la TES
: Cédric PATAPY

VPD Orientation et insertion professionnelle : Maud LE HUNG

- CM Chef de projet fonctionnel Paul Sab' Réseau : Gilles ESCADEILLAS

VPD Vie étudiante et vie sociale : Gilles DE BERRANGER
CM Sensibiliser et former à la TES : Gonzague AGEZ
CM Licence Accès Santé : Florence BENOÎT-MARQUIÉ
CM ParcoursUP / MonMaster : Sylvain MASTRORILLO

FACULTÉ DE SANTÉ

Doyen : Fabrice MUSCARI

Responsable administratif : Sébastien BOYER

Doyen-directeur du département médecine, maïeutique et paramédical :

Thomas GEERAERTS

Doyen-directeur du département des sciences pharmaceutiques :

Daniel CUSSAC

Doyen-Directeur du département d'odontologie :

Sara LAURENCIN-DALICIEUX

FACULTÉ SCIENCES ET INGÉNIERIE

Doyen : Éric CLOTTES

Responsable administratif : Dilchad SOULEYMAN

Directrices et directeurs de départements :

Biologie et géosciences : Christel LUTZ

Chimie : Frank JOLIBOIS

Electronique, énergie électrique, automatique (EEA) :

Jean-Pascal CAMBRONNE

Informatique : Olivier GASQUET

Institut de recherche pour l'enseignement des sciences (IRES) :

Bénédicte DE BONNEVAL

Gestion : Isabelle ARTHUS

Mathématiques : Lubomir GAVRILOV

Mécanique : Alain BERGEON

Physique : Rémy BATTESTI

Ecole d'ingénieurs UPSSITECH : Philippe JOLY

FACULTÉ DES SCIENCES DU SPORT

ET DU MOUVEMENT HUMAIN

Doyen : Jean-Paul DOUTRELOUX

Responsable administratif : Arielle BARBARIN

Directrices et directeurs de départements :

Activités physiques adaptées santé (APAS) : Varravaddheay ONG-MEANG

Education et motricité (EM) : Florence CARPENTIER

Entraînement sportif (ES) : David AMARANTINI

Management du sport (MS) : Vincent CHARLOT

INSTITUT UNIVERSITAIRE DE TECHNOLOGIE

AUCH – CASTRES – TOULOUSE

Directrice : Christine BARROT

Responsable administratif : Pascale MATON

Cheffes et chefs de départements :

Toulouse – Ponsan

GEA : Laurent TERESI

GEII : Jérémie GUIOCHET

INFO-COM : Marie-Ange CASTILLON

CHIC : Frank BOUSQUET

MP : Jérôme LAUNAY

TC : Agnès LE GUILLOU

Toulouse – Rangueil

GCGP : Guillaume BORDEAU

GCCD : Fabrice DEBY

GEA : Véronique MORICEAU

INFO : Mohand BOUGHANEM

Toulouse – Montaudran MFJA

GMP : Adeline ATTARD

Auch

GBIO : Christine BARROT (intérim)

GEA : Valérie GUITARD

HSE : Christine BARROT (intérim)

Castres

Chimie : Pascal GUILLO

MMI : Charles Duranton (intérim)

PEC : Stéphane GIMENO

TC : Pierre MIGNOT

INFO : Max CHEVALIER

OBSERVATOIRE MIDI-PYRÉNÉES

Directeur : Mehrez ZRIBI

Responsable administratif : Pascal MACHER

Directeurs de laboratoires, institut ou centres :

Institut de recherche en astrophysique et planétologie (IRAP) : Philippe LOUARN

Laboratoire d'aérodynamique (LAERO) : Sylvain COQUILLAT

Centre d'études spatiales de la biosphère (CESBIO) : Laurent POLIDORI

Laboratoire d'études en géophysique et océanographie spatiales (LEGOS) :

François LACAN

Centre de recherche sur la biodiversité et l'environnement (CRBE) :

Régis CEREGHINO

Laboratoire géosciences environnement Toulouse (GET) : Sylvain BONVALOT