

Composantes

Faculté de santé - Doyen : F.MUSCARI / Dir. Adm : S. BOYER

Faculté sciences et ingénierie (FSI) - Doyen : E. CLOTTES /
Dir. Adm. : D. SOULEYMAN

**Faculté des sciences du sport et du mouvement humain
(F2SMH)** - Doyen J-P DOUTRELOUX / Dir. Adm.: A.
BARBARIN

**Institut universitaire de technologie (IUT) d'Auch, Castres,
Toulouse** - Directrice : Ch. BARROT/ Dir. Adm.: P. MATON

Observatoire Midi-Pyrénées - Directeur : M. ZRIBI /
Dir. Adm. : P.MACHER

Établissement-composante

École d'ingénieurs de Purpan – Directeur : É.LATGÉ /
Sec. gén. : V.SASSUS

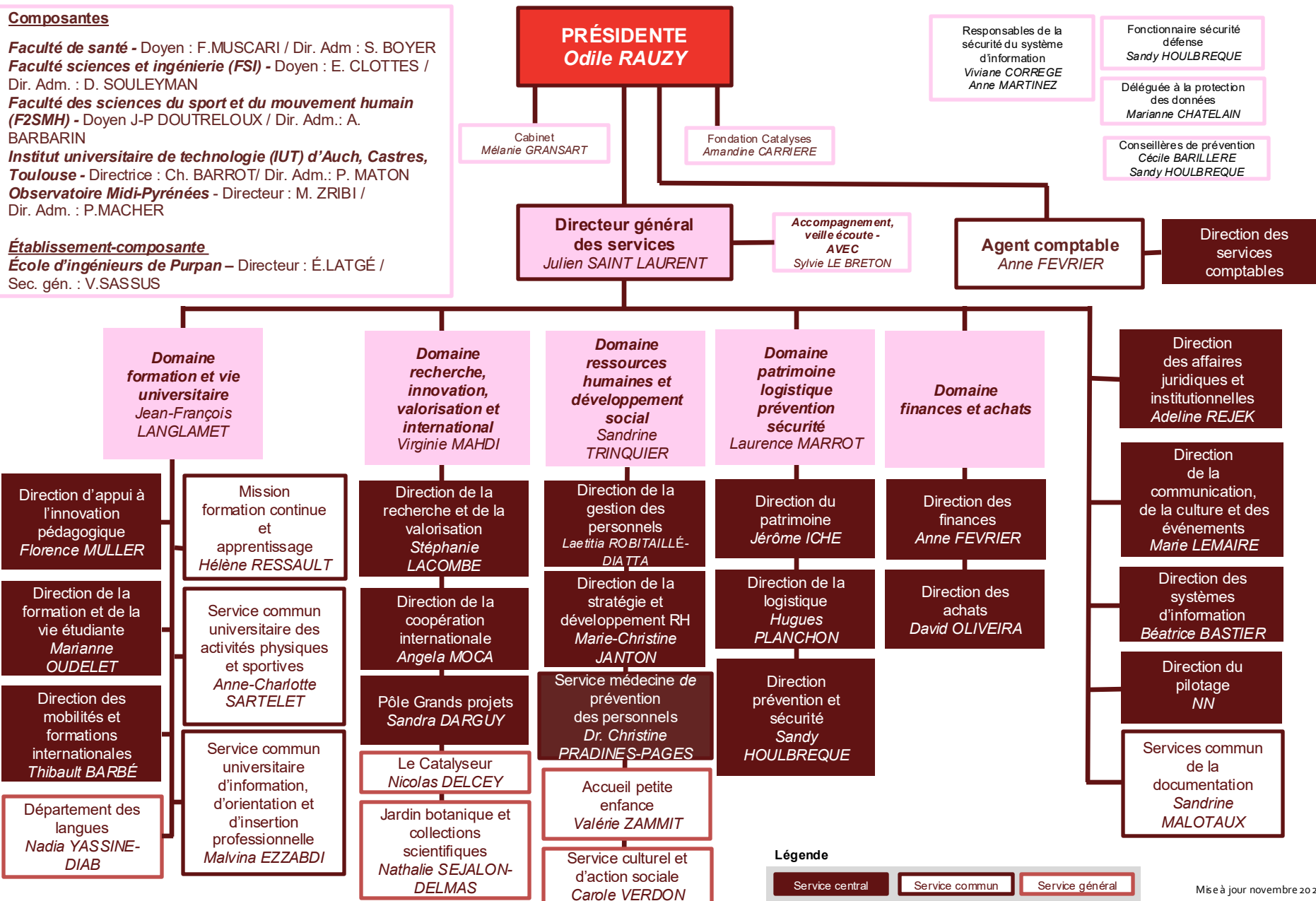

Légende

Service central

Service commun

Service général

PRÉSIDENTE
Odile Rauzy

Cabinet
Mélanie GRANSART

COMPOSANTES

Faculté sciences et ingénierie (FSI)

Doyen : Éric CLOTTES

Directeur administratif : Dilchad SOULEYMAN

**Faculté des sciences du sport et
du mouvement humain (F2SMH)**

Doyen : Jean-Paul DOUTRELOUX

Directrice administrative : Arielle BARBARIN

**Institut universitaire de technologie
(IUT) d'Auch Castres Toulouse**

Directrice : Christine BARROT

Directrice administrative : Pascale MATON

Faculté de santé

Doyen : Fabrice Muscari

Directeur administratif : Sébastien BOYER

Doyen-directeur département médecine ,
maïeutique et paramédical : Thomas
GEERAERTS

Directrice administrative : Valérie MARTIN-
LACROIX

Doyen-directeur département des sciences
pharmaceutiques : Daniel CUSSAC

Directrice administrative : Marlène RASOTTO

Doyen-Directeur du département d'odontologie :
Sara LAURENCIN-DALICIEUX

Directrice administrative : Muriel VERDAGUER

Observatoire Midi-Pyrénées

Directeur : Mehrez ZRIBI

Directeur administratif : Pascal MACHER

ÉTABLISSEMENT-COMPOSANTE

École d'ingénieurs de Purpan

Directeur général : Éric LATGÉ

Secrétaire générale et directrice administrative et
financière : Vivianne SASSUS

**STRUCTURES
INTERUNIVERSITAIRES**

- Service interuniversitaire du réseau de Midi-Pyrénées (SIREMIP)
- Atelier interuniversitaire de la maison de la formation Jacqueline Auriol (AIMFJA)

ÉQUIPE PRESIDENTIELLE

Vice-présidents

Vice-présidente du conseil d'administration (CA) : Myriam CARCASSES

Vice-président de la commission recherche (CR) : Matthieu ARLAT

Vice-président de la commission formation et de la vie universitaire (CFVU) : Vincent
PAILLARD

Vice-présidente / Vice-présidents étudiants : Mathieu PIALLAT / Ilenia MORELLI

Conseillers et vice-présidents délégués

Conseiller spécial à la politique de site : Michaël TOPLIS

Conseiller spécial en charge de la stratégie de communication institutionnelle et de
marque : Éric LATGÉ

VPD égalité, inclusion, diversité : Julien DELRIEU

VPD stratégie de la transition écologique et sociétale : Nathalie DEL VECCHIO

VPD Transition environnementale des campus : Philippe GARNIER

VPD relations européennes et internationales : Richard GUILLET

VPD chargée des personnels, des carrières et de la qualité de vie au travail : Karine
GROENEN SERRANO

VPD Patrimoine et gestion durable des campus :
Jean-François MAZOIN

VPD Grands projets de site : Bertrand JOUVE

VPD numérique responsable : Sandrine GEOFFROY

VPD à la stratégie formation et vie étudiante de site : Claude MARANGES

VPD Formation tout au long de la vie, formations à la transition écologique et
sociétale : Nicolas CARRERE

VPD Orientation et insertion professionnelle : Maud LE HUNG

VPD vie étudiante et vie sociale : Gilles DE BERRANGER

VPD Projets structurants et innovation : Yann CRESSAULT

VPD Stratégie et qualité de la recherche : Nicolas DESTAINVILLE

VPD à la stratégie de recherche de site : Christophe CHASSOT

VPD Sciences et société : Noémie DAVEZAC

Président du Conseil académique en formation restreinte : Jean-Luc ATTIE

SERVICES COMMUNS et GÉNÉRAUX

Mission formation continue et apprentissage: Thierry GAYRAUD

Service commun universitaire des activités physiques et sportives : Clément MARTY

Service commun universitaire d'information, d'orientation et d'insertion
professionnelle : Florence BENOÎT-MARQUIÉ

Jardin botanique et collections scientifiques : Nathalie SEJALON-DELMAS